Für die Verwendung des Kalkulators müssen JavaScript und Cookies aktiviert sein!

Ist dies nicht der Fall, erhalten Sie unten aufgezeigte Fehlermeldung.

Beim Internetexplorer 7 müssen die Cookies im Bereich Datenschutz hinzugefügt werden. Auf dem ersten Bild sieht man am unteren Rand der EDCO Seite ein Auge mit einem roten Kreis.

Beim Doppelklick auf dies Symbol kann man die Cookies von dockbox.de freigeben, wie im nächsten Bild dargestellt.

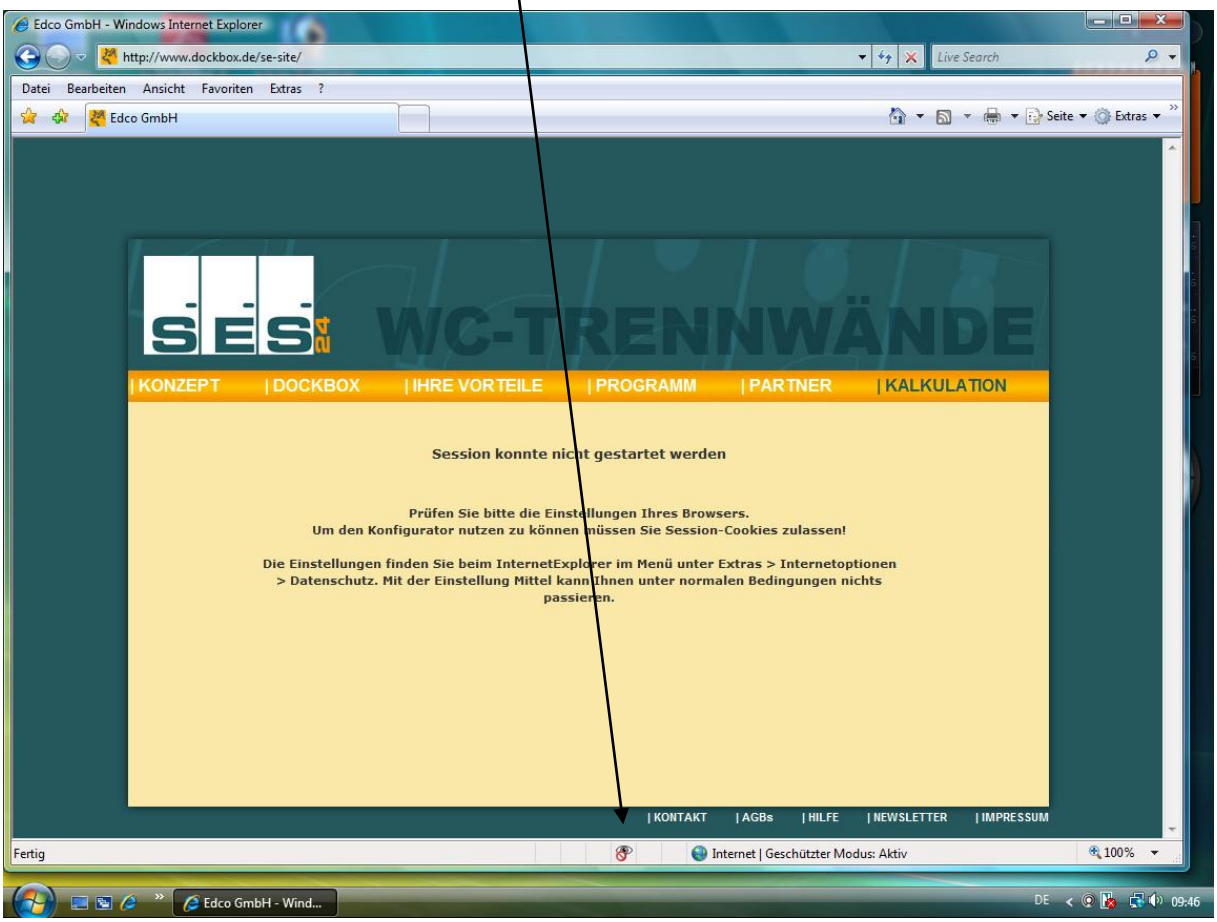

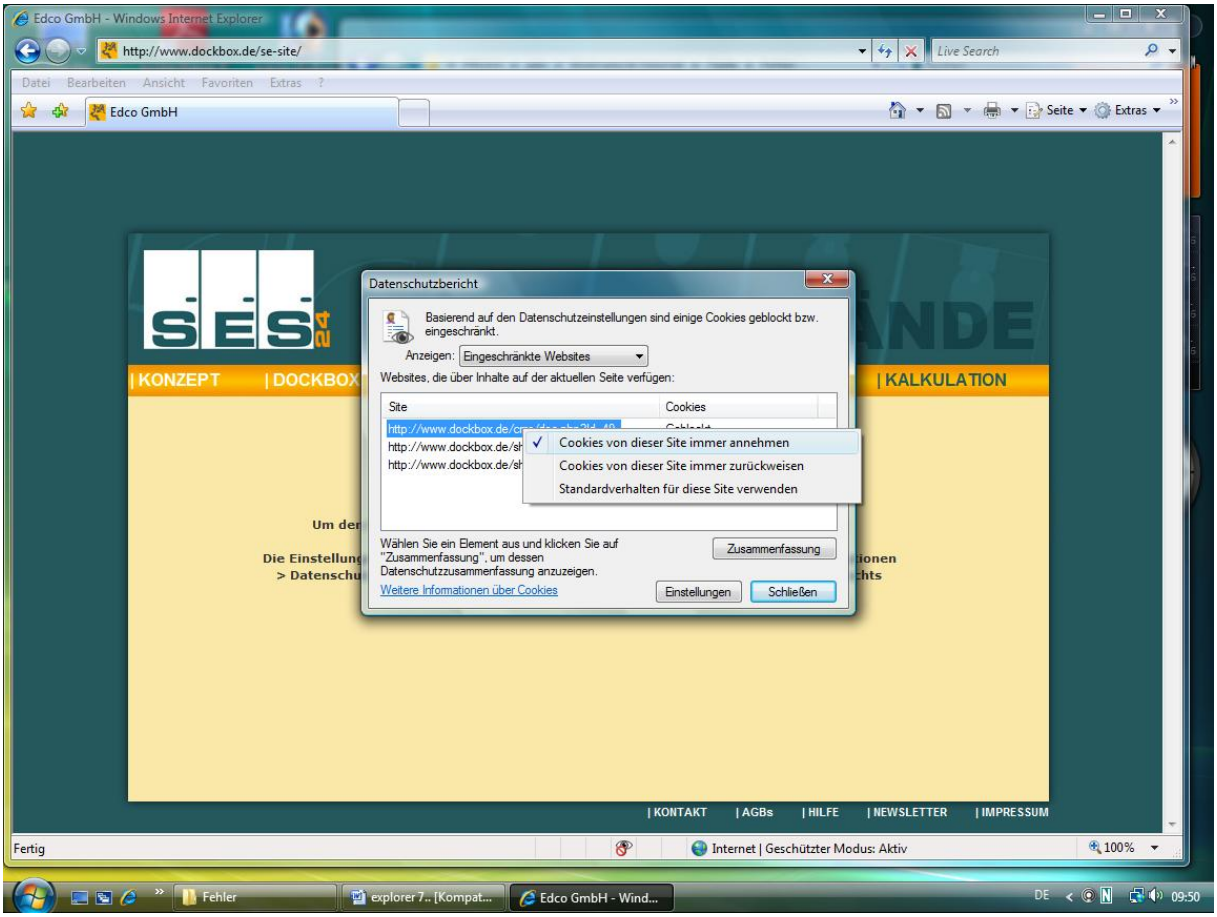
Edco GmbH - Windows Internet Explorer
http://www.dockbox.de/se-site/
Datei Bearbeiten Ansicht Favoriten Extras ?
Edco GmbH
Seite Extras
Datenschutzbericht
Basierend auf den Datenschutzeinstellungen sind einige Cookies geblockt bzw. eingeschränkt.
Anzeigen: Eingeschränkte Websites
Websites, die über Inhalte auf der aktuellen Seite verfügen:
Site
Cookies
Cookies von dieser Site immer annehmen
Cookies von dieser Site immer zurückweisen
Standardverhalten für diese Site verwenden
Wählen Sie ein Element aus und klicken Sie auf "Zusammenfassung", um dessen Datenschutzzusammenfassung anzuzeigen.
Zusammenfassung
Weitere Informationen über Cookies
Einstellungen
Schließen
| KONZEPT
| DOCKBOX
| KALKULATION
| KONTAKT
| AGBs
| HILFE
| NEWSLETTER
| IMPRESSUM
Fertig
Internet | Geschützter Modus: Aktiv
100%
Fehler
explorer 7.. [Kompat...
Edco GmbH - Wind...
DE
09:50

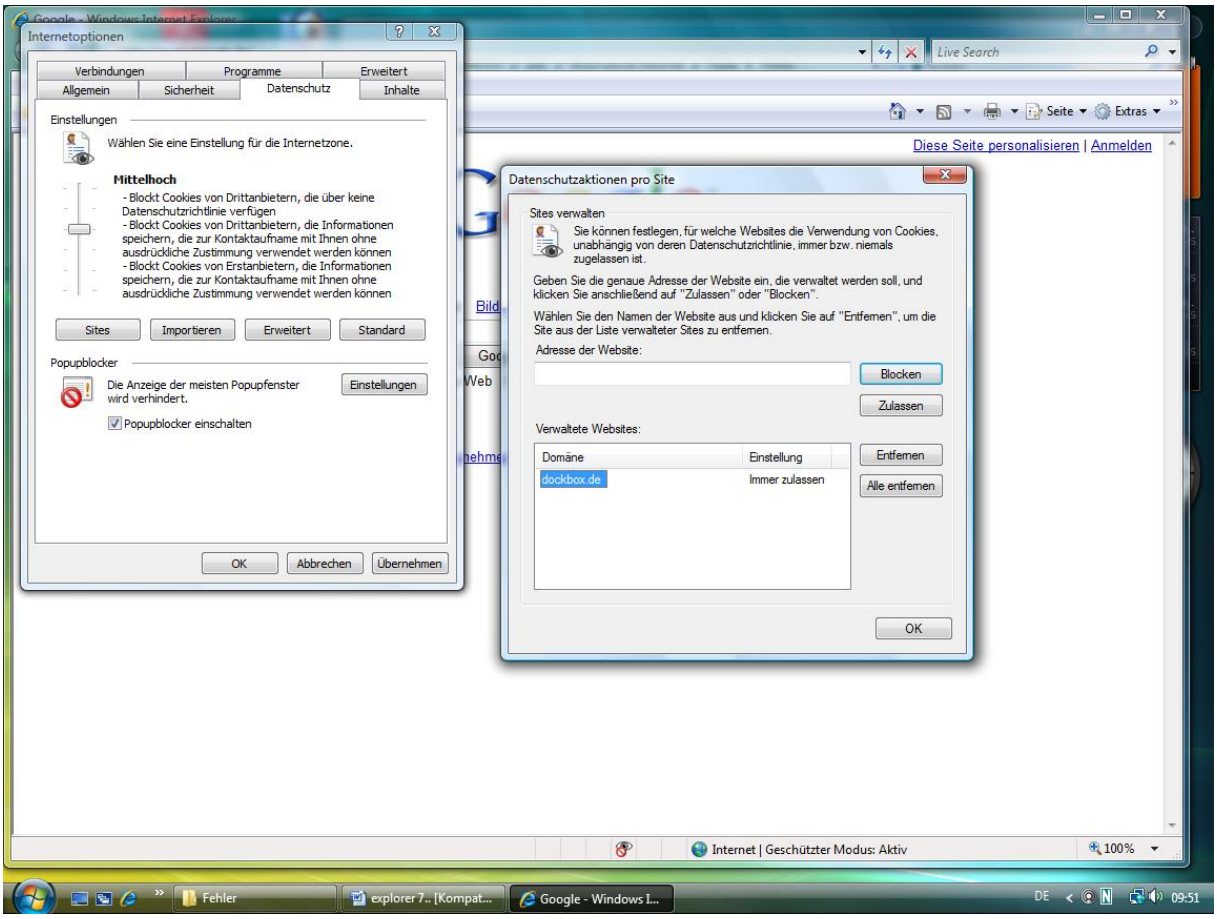
Internetoptionen
Verbindungen
Programme
Erweitert
Allgemein
Sicherheit
Datenschutz
Inhalte
Einstellungen
Wählen Sie eine Einstellung für die Internetzone.
Mittelhoch
- Blockt Cookies von Drittanbietern, die über keine Datenschutzrichtlinie verfügen
- Blockt Cookies von Drittanbietern, die Informationen speichern, die zur Kontaktaufname mit Ihnen ohne ausdrückliche Zustimmung verwendet werden können
- Blockt Cookies von Erstanbietern, die Informationen speichern, die zur Kontaktaufname mit Ihnen ohne ausdrückliche Zustimmung verwendet werden können
Sites
Importieren
Erweitert
Standard
Popupblocker
Die Anzeige der meisten Popupfenster wird verhindert.
Einstellungen
Popupblocker einschalten
OK
Abbrechen
Übernehmen
Datenschutzaktionen pro Site
Sites verwalten
Sie können festlegen, für welche Websites die Verwendung von Cookies, unabhängig von deren Datenschutzrichtlinie, immer bzw. niemals zugelassen ist.
Geben Sie die genaue Adresse der Website ein, die verwaltet werden soll, und klicken Sie anschließend auf "Zulassen" oder "Blocken".
Wählen Sie den Namen der Website aus und klicken Sie auf "Entfernen", um die Site aus der Liste verwalteter Sites zu entfernen.
Adresse der Website:
Blocken
Zulassen
Verwaltete Websites:
Domäne
Einstellung
dockbox.de
Immer zulassen
Entfernen
Alle entfernen
OK
Diese Seite personalisieren | Anmelden
Internet | Geschützter Modus: Aktiv
100%
Fehler
explorer 7.. [Kompat...
Google - Windows I...
DE
09:51